



I. I. S. S.
ISTITUTO ISTRUZIONE
SECONDARIA SUPERIORE
F. CALASSO
LECCE

**LICEO
SCIENTIFICO**

**LICEO
SCIENTIFICO
SPORTIVO**

**LICEO
ECONOMICO
SOCIALE**

**ANCHE
PERCORSO
QUADRIENNALE**

**TECNICO
ECONOMICO**
AFM • SIA • RIM

**TECNICO
INDIRIZZO
TURISMO**



**Il Calasso si presenta
e SI MOSTRA...
Leggi o clicca sul QR CODE**



  [iissfcalassolectce](https://www.iisscalasso.lecce.it)
www.iisscalasso.edu.it



A TU PER TU CON LA

Prof.ssa Anna Maria **VERNALEONE**

*Carissimi studenti e studentesse
e carissimi genitori,*

l'IISS "F. Calasso propone nella sede di Via Belice, 15 il **Liceo Scientifico**, anche con potenziamento giuridico-sportivo che si affianca allo storico **Liceo Scientifico Sportivo LISS**.

L'innovativo e moderno **Liceo Economico Sociale LES**, sia quinquennale sia quadriennale, è allocato in via dei Salesiani, 2 all'interno del suggestivo Chiostro della sede. Il **Polo Tecnico**, che comprende il **Tecnico Economico** e il **Tecnico Turismo**, è ubicato nello storico edificio di via Garibaldi, 63 con annesso l'innovativo campo di calcio.

L'Istituto è stato dotato di **aule tematiche** in ogni sede per rendere attivo l'apprendimento delle discipline caratterizzanti il curriculum scolastico e per favorire la motivazione e il benessere emotivo. Si è realizzata l'implementazione sia di devices e di monitor interattivi per trasformare le aule in ambienti didattici digitali all'avanguardia dal punto di vista tecnologico sia dei laboratori STEM.

La **novità** dell'**aula immersiva** consente di creare esperienze ad elevato impatto visivo ed emotivo, tramite lo sviluppo dei concetti relativi all'**Intelligenza Artificiale** così da trasformare gli *spazi scolastici in un grande ambiente di apprendimento*.

La presente **BROCHURE ORIENTATIVA** illustra l'offerta formativa della nostra scuola, con le sue numerose attività di Orientamento:

- **OPEN DAY** - puoi visitare le nostre tre sedi scaricando il QR CODE "**VIRTUAL TOUR 360**" oppure prenotando una visita attraverso il **modulo Google** presente nell'Area Orientamento del nostro sito;



DIRIGENTE SCOLASTICA

- **SPORTELLLO DI SEGRETERIA** - attivo anche in orario pomeridiano per info e contatti con i referenti dell'Orientamento - tel. 0832 39 42 95;
- **SITO DELLA SCUOLA** - www.iisscalasso.edu.it - attivo con messaggi in evidenza sulle iniziative di Orientamento.

In questa fase di riflessione sulla scelta futura non mancheranno sicuramente momenti di incertezza e di disorientamento per ragazzi e genitori. Il nostro istituto, pertanto, intende guidare i ragazzi in un percorso che ha obiettivi alti: la formazione umana e professionale, il successo formativo e le prospettive occupazionali. Obiettivi che non possono prescindere da alcuni aspetti fondamentali, quali talento e vocazione personale, aspetti che la nostra scuola intende valutare in ingresso, guidare e valorizzare in itinere, supportare in uscita dal percorso.

Come ogni anno il nostro **Progetto "CalassOrienta"** prevede giornate con Laboratori e gli OPEN DAY del Sabato e della Domenica, oltre a possibili INCONTRI DEDICATI, prenotabili con il modulo Google presente nell'Area Orientamento del nostro sito.

Il **Progetto** di quest'anno **"Non disperdiamoci" • PNRR - NEXT GENERATION EU**, prevede interessanti iniziative volte a contrastare l'emergenza educativa, con i seguenti obiettivi: Prevenzione della dispersione scolastica, potenziamento delle eccellenze e Orientamento.

Allo scopo di avviare un proficuo rapporto di collaborazione scuola-famiglia per il benessere dei nostri ragazzi, sono previsti su richiesta incontri **a tu per tu** con la sottoscritta Dirigente Scolastica dell'Istituto.

Vi aspettiamo.

Un caloroso saluto



LA NOSTRA MISSION



La mission dell'I.I.S.S. "F. Calasso" è sviluppare in modo organico competenze, conoscenze e abilità per la costruzione di ruoli e figure di alto profilo culturale e professionale previsti dai nostri indirizzi.



► LICEO SCIENTIFICO

Presente nella sede Centrale di via Belice, 15, ha l'obiettivo di formare studenti in grado di avere solide conoscenze, competenze e abilità nell'ottica di una **formazione specialistica di alto profilo**. Favorire l'acquisizione delle conoscenze e dei metodi propri della matematica, della fisica e delle scienze naturali. Guidare i ragazzi ad approfondire e a sviluppare le conoscenze e le abilità, a maturare le competenze necessarie per seguire lo sviluppo della ricerca scientifica e tecnologica e per individuare le interazioni tra le diverse forme del sapere, assicurando la padronanza dei linguaggi, delle tecniche e delle metodologie relative. Il nostro Istituto, grazie all'organico dell'autonomia, arricchisce il curriculum di competenze afferenti al Diritto e alle Scienze Motorie realizzando così la **Curvatura giuridico-sportiva**;



► LICEO SCIENTIFICO CON POTENZIAMENTO GIURIDICO-SPORTIVO

Il Liceo Scientifico, con **Potenziamento Giuridico-sportivo**, ha l'obiettivo, attraverso una rimodulazione oraria del percorso didattico, di profilare un curriculum nel quale per il Primo Biennio l'ora di Latino, sostituita da un'ora di Scienze giuridico-economiche, e l'aggiunta di un'ora di Scienze Motorie definiscono così **competenze e conoscenze trasversali e innovative**. Per il Secondo Biennio l'ora di Latino, sostituita da un'ora di Scienze giuridico-economiche, e l'ora di Filosofia, sostituita da un'ora di Scienze Motorie, definiranno un **curricolo completo** che consentirà agli studenti di comprendere fenomeni socio-culturali e di natura scientifica;



► LICEO SCIENTIFICO SPORTIVO - LISS

Ha l'obiettivo di formare i giovani che praticano lo sport a livello amatoriale o agonistico attraverso un sistema educativo che sia in grado di trasmettere elevati contenuti culturali senza condizionarne le aspirazioni sportive. Valorizzare le virtù dell'autodisciplina e della stima di sé, accrescere il senso civico degli studenti evidenziando il ruolo sociale dello sport nella realtà contemporanea;

SETTIMANA CORTA

Il tempo scuola del Liceo Scientifico, del Liceo Scientifico con Potenziamento Giuridico-Sportivo e del Liceo Scientifico Sportivo, allocati nella sede Centrale di via Belice, 15, è organizzato su cinque giorni, dal lunedì al venerdì.

E LA NOSTRA VISION



▶ **LICEO ECONOMICO SOCIALE - LES**

Questo indirizzo, le cui classi sono allocate nella sede dei Salesiani, con percorso quadriennale e quinquennale, ha l'obiettivo di sviluppare nei giovani la capacità di saper leggere la società e i suoi mutamenti e comprendere nel contempo anche fenomeni sociali, economici e finanziari del mondo che li circonda; formare menti in grado di pensare e agire in modo autonomo e responsabile attraverso una lettura della realtà in chiave antropologica e filosofica, in un sistema educativo aperto alla società;



▶ **TECNICO**

▶ **Indirizzo Economico** - Allocated nella sede di via Garibaldi, ha l'obiettivo di creare negli studenti una cultura che sia aperta alla realtà economica e sociale. Rafforzare la consapevolezza della dimensione europea del proprio processo di crescita umana e culturale. Definire modelli di formazione che consentano la progettazione e la costruzione di software e materiali didattici coerenti con le professionalità e le abilità richieste dalle Istituzioni, dalle Aziende e dal comparto sociale ed economico;



▶ **Indirizzo Turismo** - Questo indirizzo, le cui classi sono allocate nella sede di via Garibaldi, ha l'obiettivo di formare professionalità che siano in grado di operare nel sistema turistico e aziendale per progettare, pianificare e rendere fruibili, al meglio, le potenzialità e le offerte economiche e turistiche presenti sul territorio.

Si tratta di una scuola dinamica, attenta all'evoluzione e al cambiamento, sempre al passo con i tempi, che pone lo studente al centro del processo educativo e didattico, con diverse iniziative di recupero, di potenziamento e di eccellenza, con particolare attenzione a tutte le fasi di orientamento volte a conseguire competenze spendibili nel mondo del lavoro e nella formazione universitaria ed accademica.



P.S.C.

PIANO SPORTIVO CALASSO per tutti gli indirizzi

Il Calasso è ormai un punto di riferimento per l'intero territorio salentino come scuola che promuove a tutti i livelli la **cultura dello sport**. I nostri studenti di tutti gli indirizzi praticano durante l'anno, a livello curriculare, ogni tipo di sport: pallavolo, calcio a cinque, tennis, scherma, nuoto, taekwondo, difesa personale, basket, atletica leggera, sport e disabilità, arrampicata ed escursionismo. Lo sport è protagonista anche a livello extracurriculare con le attività del **CSS (Centro Sportivo Scolastico)** e con l'attuazione del Progetto **"Navigare per i mari del Salento"** (attività di **vela** in collaborazione con circoli nautici del territorio).

I Fondi Europei, dedicati alla costruzione di ambienti innovativi, hanno permesso di rendere sempre più moderne le strutture sportive di cui l'Istituto è dotato, come la palestra della sede Centrale e il campo da calcio nella sede Garibaldi. Per la sede dei Salesiani, oltre alla fruibilità delle strutture dell'istituto, è garantita la pratica dell'attività sportiva con il vicino CONI di Lecce in convenzione con il Calasso. Al fine di sostenere gli **STUDENTI ATLETI di TUTTI gli indirizzi** che coniugano le attività di preparazione e partecipazione alle competizioni con il percorso scolastico e i tempi da dedicare allo studio individuale è previsto il **P.S.C. - Piano Sportivo Calasso**.

Infatti, nasce per promuovere il riconoscimento del valore della pratica sportiva e dall'esigenza di superare le criticità della formazione scolastica degli studenti-agonisti, soprattutto riferibili alle difficoltà che questi incontrano nel frequentare regolarmente le lezioni scolastiche e ad ottemperare ai doveri di verifiche e consegne dei lavori, nei tempi richiesti dai docenti.

Numerosi sono gli **studenti di tutti i nostri Indirizzi che si sono distinti nello sport tra cui campioni nazionali e internazionali**. Attualmente la Scuola annovera il maggior numero di studenti atleti, di varie discipline sportive.

CAMPUS SPORTIVI

Giornate di sport intensivo presso una struttura ricettiva dedicati ad attività quali: **canoa, trekking, rafting, difesa personale, tiro con l'arco, hockey su prato, beach volley, beach tennis**. Un viaggio d'istruzione **per tutti gli indirizzi** con l'obiettivo di potenziare le competenze in ambito sportivo.



ATTIVITÀ DI VELA

Vento in poppa per i nostri studenti, coinvolti in diverse attività acquatiche dalla vela, al sup e al windsurf presso l'ASD Marina di San Cataldo.



CORSA CAMPESTRE

Primi nella categoria juniores maschile e allievo maschile a squadre, primi nelle individuali, ottimi risultati anche nella categoria femminile. I nostri giovani atleti partecipano con successo alle fasi provinciali della corsa campestre.



ATLETICA SU PISTA

Ragazzi e ragazze del Calasso al top nelle gare provinciali di atletica su pista. Primo posto per la squadra juniores maschile e secondo posto per le ragazze della squadra allieve. Il nostro istituto si conferma un punto di riferimento per i giovani che praticano sport e che nello sport vogliono raggiungere traguardi ambiziosi.



CURVATURA SPORTIVA PER TUTTI GLI INDIRIZZI

La programmazione delle attività sportive è coerente con ciascuno dei curricula della scuola, declinata per classe, tipologia di pratica sportiva e relativa formazione e tempi, in linea con il Piano delle ore di potenziamento di Scienze motorie e strutturata sulla base delle risorse umane e strumentali disponibili. La nostra scuola prevede, inoltre, la presenza di **esperti esterni provenienti dal mondo dello Sport** per valorizzare le competenze sottese a ogni sport. A ogni studente, a partire dalle classi prime, sarà consegnata la felpa dell'Istituto.



I NOSTRI INDIRIZZI



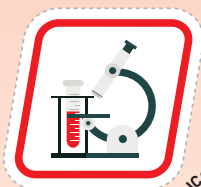

**LICEO
SCIENTIFICO
E LICEO
SCIENTIFICO
SPORTIVO**



SEDE CENTRALE
Via Belice, 15



**LICEO
ECONOMICO
SOCIALE**

**ANCHE
PERCORSO
QUADRIENNALE**



SEDE SUCCURSALE
Via dei Salesiani, 2



**TECNICO
ECONOMICO**

AFM sia RIM

**TECNICO
INDIRIZZO
TURISMO**



SEDE SUCCURSALE
Via Garibaldi, 63



SETTIMANA CORTA

**IL TEMPO SCUOLA DEL LICEO SCIENTIFICO
E DEL LICEO SCIENTIFICO SPORTIVO È ORGANIZZATO SU
CINQUE GIORNI, DAL LUNEDÌ AL VENERDÌ.**

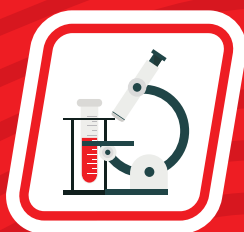

**LICEO
SCIENTIFICO**

**LICEO SCIENTIFICO
con Potenziamento
Giuridico-Sportivo**

Giornata della scienza

*Esperimenti dal vivo, spettacoli,
conferenze, dibattiti e approfondimenti.*



**LICEO
SCIENTIFICO
SPORTIVO**



LICEO SCIENTIFICO



A partire dall'a.s. 2023-2024 l'I.I.S.S. "F. Calasso" di Lecce amplia la propria offerta formativa con il **Liceo Scientifico**. Il corso sviluppa una "*forma mentis*" aperta e una solida preparazione nel campo scientifico facendo emergere il ruolo fondante, sul piano culturale, della matematica, della fisica e delle scienze, grazie al valore educativo del loro metodo e dei loro linguaggi. Inoltre fornisce una preparazione nelle discipline dell'area umanistica, i cui itinerari culturali hanno lo scopo di assicurare l'acquisizione di basi e strumenti per una visione complessiva della realtà storico-culturale e artistica della società umana. Le programmazioni didattiche privilegiano la pratica laboratoriale; la trasversalità dell'azione educativa sviluppa grandi temi approfonditi in ogni ambito disciplinare. Il corso, di durata quinquennale, offre una preparazione di ampio respiro culturale e promuove negli studenti il costante esercizio delle capacità analitiche, sintetiche e critiche.

La **Curvatura Giuridico-Sportiva**, garantita attraverso il nostro organico dell'autonomia, arricchisce ulteriormente il curriculum, garantendo sin dal primo anno un focus sulle discipline giuridiche, attraverso una programmazione comune per competenze con l'area umanistica e un focus sulle discipline sportive attraverso una programmazione comune con l'area scientifica. L'UDA di Educazione Civica consente inoltre una trattazione in dimensione altamente interdisciplinare di temi legati al mondo dello sport e ai valori ad esso connessi quali il fair play, il gioco di squadra, l'inclusione e il rispetto delle regole.



PROFILO PROFESSIONALE

Il diplomato è in grado di:

- Comprendere, analizzare e sviluppare le tematiche legate alle scienze, fisiche e naturali, e applicare con rigore e metodo procedure matematiche di analisi e calcolo;
- Comprendere fenomeni sociali e culturali, sintetizzando un pensiero omogeneo e articolato sulla realtà attuale, sugli eventi del passato e sulle prospettive future;
- Conoscere e utilizzare modalità e competenze comunicative in lingua straniera.

PROSEGUIMENTO STUDI

Accesso a tutte le facoltà universitarie, in particolare ai corsi di laurea scientifici, umanistici o economici, corsi di laurea in Medicina, corsi di laurea in area giuridico-economica, facoltà di Lingue e Letterature straniere, Istruzione e Formazione Tecnica Superiore (ITFS), Accademie Militari.

DISCIPLINE	1°	2°	3°	4°	5°
Lingua e Letteratura Italiana	4	4	4	4	4
Lingua Latina	3	3	3	3	3
Lingua e Cultura Straniera	3	3	3	3	3
Storia e Geografia	3	3	-	-	-
Storia	-	-	2	2	2
Filosofia	-	-	3	3	3
Matematica*	5	5	4	4	4
Fisica	2	2	3	3	3
Scienze Naturali**	2	2	3	3	3
Disegno e Storia dell'Arte	2	2	2	2	2
Scienze Motorie e Sportive	2	2	2	2	2
Religione o attività alternative	1	1	1	1	1
TOTALE ORE SETTIMANALI	27	27	30	30	30

* con Informatica al primo biennio

** Biologia, Chimica, Scienze della Terra



LEGGI O CLICCA SUL QR CODE
E VISITA L'INDIRIZZO

**LICEO
SCIENTIFICO**



  iissfcalassolecce
www.iisscalasso.edu.it



NEW

LICEO SCIENTIFICO con Potenziamento Giuridico-Sportivo



Per l'A.S. 2024-25 la nostra offerta formativa prevede anche il Liceo Scientifico con Potenziamento giuridico-sportivo che attraverso una rimodulazione oraria del percorso didattico profila un curriculum nel quale per il primo biennio un'ora di Latino è sostituita da un'ora di Scienze giuridico-economiche e si aggiunge un'ora di Scienze Motorie per un totale di 28 ore settimanali.

Per il Secondo biennio un'ora di Latino è sostituita da un'ora di Scienze giuridico-economiche; un'ora di Filosofia, invece, è sostituita da un'ora di Scienze Motorie per un totale di n. 30 ore settimanali.





LICEO SCIENTIFICO

in conformità al D.M. del 28/12/05

PROFILO PROFESSIONALE

Il diplomato è in grado di:

- Comprendere, analizzare e sviluppare le tematiche legate alle scienze, fisiche e naturali, e applicare con rigore e metodo procedure matematiche di analisi e calcolo;
- Comprendere fenomeni sociali e culturali, sintetizzando un pensiero omogeneo e articolato sulla realtà attuale, sugli eventi del passato e sulle prospettive future;
- Conoscere e utilizzare modalità e competenze comunicative in lingua straniera.

DISCIPLINE	1°	2°	3°	4°	5°
Lingua e Letteratura Italiana	4	4	4	4	4
Lingua Latina	2	2	2	2	3
Lingua e Cultura Straniera	3	3	3	3	3
Storia e Geografia	3	3	-	-	-
Storia	-	-	2	2	2
Filosofia	-	-	2	2	3
Matematica*	5	5	4	4	4
Fisica	2	2	3	3	3
Scienze Naturali**	2	2	3	3	3
Disegno e Storia dell'Arte	2	2	2	2	2
Scienze Motorie e Sportive	3	3	3	3	2
Diritto ed Economia dello Sport	1	1	1	1	-
Religione o attività alternative	1	1	1	1	1
TOTALE ORE SETTIMANALI	28	28	30	30	30

* con Informatica al primo biennio

** Biologia, Chimica, Scienze della Terra

PROSEGUIMENTO STUDI

Accesso a tutte le facoltà universitarie, in particolare ai corsi di laurea scientifici, umanistici o economici, corsi di laurea in Medicina, corsi di laurea in area giuridico-economica, facoltà di Lingue e Letterature straniere, Istruzione e Formazione Tecnica Superiore (ITFS), Accademie Militari.



LEGGI O CLICCA SUL QR CODE
E VISITA L'INDIRIZZO

**LICEO
SCIENTIFICO**



  iissfcalassolecce
www.iisscalasso.edu.it



LICEO SCIENTIFICO SPORTIVO



Si caratterizza per il **potenziamento di Scienze Motorie e Sportive e Scienze Naturali**: sono presenti, inoltre, in sostituzione di Latino, Disegno e Storia dell'Arte, gli insegnamenti di Diritto ed Economia dello Sport e Discipline Sportive. Nelle ore curriculari di Scienze Motorie e Discipline Sportive si utilizzano figure di esperti esterni nelle varie tipologie di sport proposte dalla scuola durante l'anno, tra cui nuoto presso Centri Sportivi Polivalenti del territorio, atletica leggera presso il campo scuola "Montefusco" (CONI), taekwondo, tennis, arrampicata. I PCTO promossi e avviati, in linea con le indicazioni normative, implementano le competenze trasversali incrementando le opportunità di lavoro e la capacità degli studenti di saper effettuare scelte oculate.

PROFILO PROFESSIONALE

Notevoli competenze in ambito scientifico, grazie anche alla particolare curvatura che le discipline introdotte assumono nel contesto degli insegnamenti caratterizzanti il Liceo Scientifico. Il percorso di studi evidenzia inoltre l'aspetto pluridisciplinare dello Sport, che si distingue anche per il suo ruolo sociale, contribuendo al senso civico degli studenti. L'accesso a questo Indirizzo prevede una **graduatoria** per **titoli sportivi e merito scolastico** i cui criteri sono esplicitati sul modulo di Istanze Online



DISCIPLINE	1°	2°	3°	4°	5°
Lingua e Letteratura Italiana	4	4	4	4	4
Storia e Geografia	3	3	-	-	-
Lingua e Cultura Straniera	3	3	3	3	3
Storia	-	-	2	2	2
Filosofia	-	-	2	2	2
Matematica*	5	5	4	4	4
Fisica	2	2	3	3	3
Scienze Naturali	3	3	3	3	3
Diritto ed Economia dello Sport	-	-	3	3	3
Discipline Sportive	3	3	2	2	2
Scienze Motorie e Sportive	3	3	3	3	3
Religione o attività alternative	1	1	1	1	1
TOTALE ORE SETTIMANALI	27	27	30	30	30

* nel Biennio con l'insegnamento dell'Informatica

SBOCCHI OCCUPAZIONALI

Sport Business, Management dello Sport, Giornalismo sportivo, docente di Scienze Motorie nelle scuole di ogni ordine e grado, personal trainer, gestione di strutture sportive e professioni legali nello sport.

PROSEGUIMENTO STUDI

Accesso a tutte le facoltà universitarie, in particolare ai corsi di laurea di settore (Scienze Motorie, Sport e Salute; Scienza, Tecnica e Didattica dello Sport; Scienze e Tecnologie del Fitness e dei prodotti della Salute); tutti i corsi di laurea ad indirizzo medico, paramedico e tecnologico.



360° VIRTUAL TOUR

LEGGI O CLICCA SUL QR CODE
E VISITA L'INDIRIZZO SPORTIVO



iissfcalassolecce

www.iisscalasso.edu.it

Notte Bianca-Les

*La nostra scuola aderisce all'iniziativa **Notte Bianca del Liceo Economico Sociale**, in collaborazione con la **rete degli Istituti Les della Regione Puglia**, che si realizzerà nel mese di dicembre presso la sede dei Salesiani.*

LICEO ECONOMICO SOCIALE



PERCORSO
QUINQUENNALE



PERCORSO
QUADRIENNALE

LICEO ECONOMICO SOCIALE



IL LES - LICEO ECONOMICO SOCIALE, **quinquennale** o **quadriennale**, risponde all'interesse per il mondo di oggi, dotando i suoi allievi dei linguaggi necessari per la comprensione dei complessi fenomeni economici, sociali e culturali che lo caratterizzano. Il "liceo della contemporaneità" privilegia lo studio di Diritto ed Economia Politica, Filosofia, Scienze Umane, due lingue straniere (Inglese e Francese), Storia dell'Arte, con l'apprendimento di una disciplina non linguistica in Inglese o in Francese, veicolate secondo la metodologia CLIL.

Il percorso risulta arricchito da **certificazioni informatiche ICDL** (International Certification of Digital Literacy) e **certificazioni linguistiche** (inglese, francese). I PCTO promossi dalla scuola, in linea con le indicazioni normative, incrementano le opportunità di lavoro e la capacità degli studenti di saper effettuare scelte oculate. In particolare sono attivate convenzioni con associazioni del territorio che sviluppano percorsi di volontariato, ascolto e gestione del disagio sociale.



360° VIRTUAL TOUR



LEGGI O CLICCA SUL QR CODE E VISITA L'INDIRIZZO ECONOMICO SOCIALE



iissfcalassolecce

www.iisscalasso.edu.it



Accanto al tradizionale corso quinquennale, e non in sua sostituzione, il **percorso quadriennale** prevede un modo nuovo di fare didattica che metta lo studente al centro del dialogo educativo e ne favorisca la crescita sia dal punto di vista cognitivo sia da quello motivazionale e relazionale, consentendo di conseguire il diploma un anno prima dei tradizionali indirizzi.

PROFILO PROFESSIONALE

Il diplomato, con percorso quadriennale o quinquennale, è in grado di:

- Comprendere i caratteri dell'economia come scienza delle scelte responsabili;
- Individuare le categorie antropologiche e sociali utili per la comprensione e classificazione dei fenomeni culturali;
- Utilizzare strumenti matematici, statistici e informatici per cogliere i fenomeni economici e sociali della realtà sociale e contemporanea;
- Identificare il legame esistente tra fenomeni culturali, economici, sociali, storico-geografici, filosofici e le istituzioni politiche nazionali, europee, internazionali;
- Utilizzare modalità e competenze comunicative in Inglese, secondo il livello B2 del Quadro Comune Europeo di riferimento per le lingue straniere e in Francese, secondo il livello B1 del QCER.

SBOCCHI OCCUPAZIONALI

Impieghi in aziende pubbliche e private, uffici amministrativi, istituzioni e fondazioni, redazioni di giornali, enti di mediazione interculturale, agenzie educative e formative, organismi di ricerca, banche e organismi finanziari, enti e organismi di cooperazione internazionale e strutture ricettive e di servizi.

PROSEGUIMENTO DEGLI STUDI

Tutte le facoltà universitarie, in particolare ai corsi di laurea di carattere economico, giuridico, filosofico, linguistico, antropologico:

- Istruzione e Formazione Tecnica Superiore (IFTS);
- Istruzione Tecnica Superiore (ITS);
- Accademie Militari • Alta Formazione Artistica, Musicale e Coreutica (AFAM).

5 Quinquennale 4 Quadriennale

DISCIPLINE	1°	2°	3°	4°	5°	1°	2°	3°	4°
Lingua e Letteratura Italiana	4	4	4	4	4	5	5	5	5
Storia e Geografia	3	3	-	-	-	3	3	-	-
Storia	-	-	2	2	2	-	-	3	3
Filosofia	-	-	2	2	2	1	1	2	2
Scienze Umane	3	3	3	3	3	5	4	3	3
Diritto ed Economia Politica	3	3	3	3	3	5	4	3	3
Lingua e Cultura Straniera 1	3	3	3	3	3	4	5	3	3
Lingua e Cultura Straniera 2	3	3	3	3	3	4	5	3	3
Matematica*	3	3	3	3	3	4	3	4	5
Fisica	-	-	2	2	2	-	-	3	3
Scienze Naturali	2	2	-	-	-	2	2	-	-
Storia dell'Arte	-	-	2	2	2	-	-	3	3
Scienze Motorie e Sportive	2	2	2	2	2	2	3	3	2
Religione o attività alternative	1	1	1	1	1	1	1	1	1
TOTALE ORE SETTIMANALI	27	27	30	30	30	36	36	36	36

* nel Biennio con l'insegnamento dell'Informatica

Giornata del Tecnico

La comunità scolastica si apre a una mattinata all'insegna di sport, arte, cultura e socializzazione con diversi laboratori didattici.



TECNICO
ECONOMICO
AFM • SIA • RIM



TECNICO
INDIRIZZO
TURISMO



BIENNIO Tecnico Economico



L'area di istruzione generale ha l'obiettivo di fornire ai giovani la preparazione di base, acquisita attraverso il rafforzamento e lo sviluppo degli assi culturali che caratterizzano l'OBBLIGO D'ISTRUZIONE:

- Asse dei linguaggi;
- Asse matematico;
- Asse scientifico-tecnologico;
- Asse storico-sociale.

L'azione educativa e didattica di questo indirizzo è arricchita da corsi extracurricolari di informatica per il conseguimento delle competenze e **certificazioni informatiche ICDL** e di Lingue Straniere per il conseguimento delle **Certificazioni Internazionali**.

BIENNIO TECNICO ECONOMICO



Al termine del secondo anno i ragazzi sceglieranno uno degli indirizzi proposti dalla nostra offerta formativa:

DISCIPLINE	1°	2°
Lingua e Letteratura Italiana	4	4
Lingua Inglese	3	3
Storia	2	2
Matematica	4	4
Diritto ed Economia	2	2
Scienze Motorie e Sportive	2	2
Religione o attività alternative	1	1
Fisica	2	-
Chimica	-	2
Geografia	3	3
Informatica	2	2
Economia Aziendale	2	2
Seconda Lingua Comunitaria	3	3
Scienze Integrate (Scienze della Terra e Biologia)	2	2
TOTALE ORE SETTIMANALI	32	32



AFM
**AMMINISTRAZIONE
FINANZA E
MARKETING**



SIA
**SISTEMI
INFORMATIVI
AZIENDALI**





RIM
**RELAZIONI
INTERNAZIONALI
PER IL MARKETING**



**360° VIRTUAL
TOUR**



LEGGI O CLICCA SUL QR CODE
E VISITA IL TECNICO ECONOMICO

  [iissfcalassolecce](https://www.iisscalasso.edu.it)
www.iisscalasso.edu.it



AFM Tecnico Economico

AMMINISTRAZIONE FINANZA E MARKETING

PROFILO PROFESSIONALE

Il diplomato in Amministrazione - Finanza e Marketing possiede ampie conoscenze dei processi di gestione aziendale sotto i profili: economico, giuridico, organizzativo, contabile e competenze gestionali, organizzative, relazionali e informatiche. Implementa la capacità di analisi del mercato e di coordinamento dei rapporti fra le aziende e il territorio.

SBOCCHI OCCUPAZIONALI

Impieghi di concetto in Pubbliche Amministrazioni, aziende private, grande distribuzione, banche e istituti di credito, libera professione, carriera di insegnante tecnico-pratico.

PROSEGUIMENTO STUDI

Accesso a tutte le facoltà universitarie, Accademie Militari, Corsi di Istruzione e Formazione Tecnica Superiore.



DISCIPLINE	3°	4°	5°
Lingua e Letteratura Italiana	4	4	4
Lingua Inglese	3	3	3
Storia	2	2	2
Matematica	3	3	3
Scienze Motorie e Sportive	2	2	2
Religione o attività alternative	1	1	1
Informatica	2	2	-
Economia Aziendale	6	7	8
Seconda Lingua Comunitaria	3	3	3
Diritto	3	3	3
Economia Politica	3	2	3
TOTALE ORE SETTIMANALI	32	32	32



360° VIRTUAL TOUR

LEGGI O CLICCA SUL QR CODE E VISITA IL TECNICO ECONOMICO



  [iisscalassoedu.it](https://www.iisscalasso.edu.it)
www.iisscalasso.edu.it



SIA Tecnico Economico

SISTEMI INFORMATIVI AZIENDALI

PROFILO PROFESSIONALE

Il diplomato in Sistemi Informativi Aziendali ha competenze specifiche nella gestione del sistema informativo aziendale e nella valutazione, scelta ed adattamento di software applicativi. Tali attività sono tese a migliorare l'efficienza aziendale attraverso la realizzazione di nuove procedure, con particolare riguardo al sistema di archiviazione, all'organizzazione della comunicazione e alla sicurezza informatica.

DISCIPLINE	3°	4°	5°
Lingua e Letteratura Italiana	4	4	4
Lingua Inglese	3	3	3
Storia	2	2	2
Matematica	3	3	3
Scienze Motorie e Sportive	2	2	2
Religione o attività alternative	1	1	1
Informatica	4	5	5
Economia Aziendale	4	7	7
Seconda Lingua Comunitaria	3	-	-
Diritto	3	3	2
Economia Politica	3	2	3
TOTALE ORE SETTIMANALI	32	32	32

SBOCCHI OCCUPAZIONALI

Impieghi di concetto in Pubbliche Amministrazioni, aziende private, grande distribuzione, banche e istituti di credito, libera professione, carriera di insegnante tecnico-pratico.

PROSEGUIMENTO STUDI

Accesso a tutte le facoltà universitarie, Accademie Militari, Corsi di Istruzione e Formazione Tecnica Superiore.

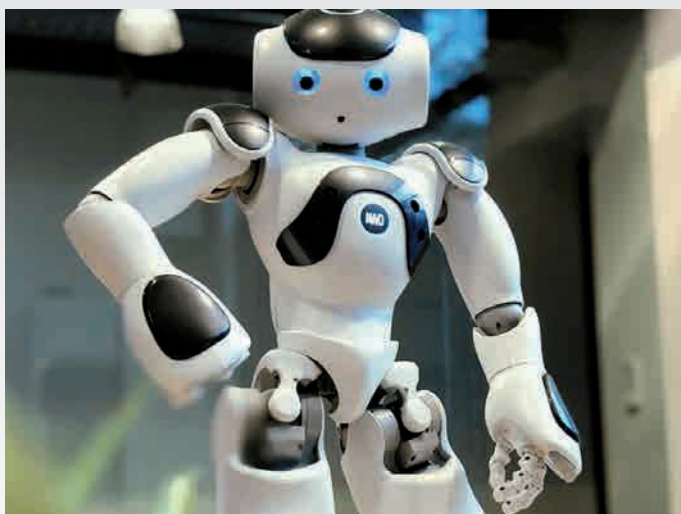

360° VIRTUAL TOUR

LEGGI O CLICCA SUL QR CODE E VISITA IL TECNICO ECONOMICO



iissfcalassolecce

www.iisscalasso.edu.it



RIM Tecnico Economico

RELAZIONI INTERNAZIONALI PER IL MARKETING

PROFILO PROFESSIONALE

Il diplomato in Relazioni Internazionali per il Marketing ha competenze specifiche nella comunicazione aziendale con l'utilizzo di tre lingue straniere. È in grado di gestire, con appropriati strumenti tecnologici, rapporti aziendali, nazionali ed internazionali riguardanti differenti realtà geo-politiche e vari contesti lavorativi.

SBOCCHI OCCUPAZIONALI

Inserimento in tutti i settori di industria e commercio, aziende di import-export, enti vari e turismo (consolati, ambasciate, Stato, regioni, province, comuni, banche e istituti di credito, camere di commercio, uffici doganali, eventi fieristici, agenzie di viaggio, compagnie aeree e di navigazione, moda e design, pubblicità, mass media, agenzie di comunicazione, libera professione).

PROSEGUIMENTO STUDI

Accesso diretto al mondo del lavoro, a tutte le facoltà universitarie, Accademie Militari e Artistiche, al sistema dell'Istruzione e Formazione Tecnica Superiore nonché ai percorsi di studio e di lavoro previsti per l'accesso agli albi delle professioni tecniche secondo le norme vigenti.

DISCIPLINE	3°	4°	5°
Lingua e Letteratura Italiana	4	4	4
Lingua Inglese	3	3	3
Storia	2	2	2
Matematica	3	3	3
Scienze Motorie e Sportive	2	2	2
Religione o attività alternative	1	1	1
Economia Aziendale e Geopolitica	5	5	6
Seconda Lingua Straniera	3	3	3
Terza Lingua Straniera	3	3	3
Diritto	2	2	2
Relazioni Internazionali	2	2	3
Tecnologia della Comunicazione	2	2	-
TOTALE ORE SETTIMANALI	32	32	32



360° VIRTUAL TOUR

LEGGI O CLICCA SUL QR CODE
E VISITA IL TECNICO ECONOMICO



iissfcalassolecce

www.iisscalasso.edu.it



TECNICO INDIRIZZO TURISMO



L'**indirizzo Turismo** affronta lo studio dei principali **fenomeni economici** sia a livello **nazionale** sia **internazionale**, della normativa civilistica e fiscale e della gestione aziendale nel comparto del turismo, con una particolare attenzione agli aspetti relativi alla valorizzazione del patrimonio culturale, artistico, paesaggistico e ambientale e alle forme di comunicazione professionale in **tre lingue straniere**.

PROFILO PROFESSIONALE

Il diplomato del turismo opera nel settore della produzione, commercializzazione ed erogazione dei servizi turistici. Si occupa sia di accoglienza-incoming, sia di turismo in uscita-outgoing, in Italia e all'Estero, con particolare riguardo ai Paesi Europei e del bacino del Mediterraneo.

È in grado di intervenire nell'amministrazione di un'impresa turistica e ne conosce la struttura organizzativa e i meccanismi operativi e gestionali.



DISCIPLINE	1°	2°	3°	4°	5°
Lingua e Letteratura Italiana	4	4	4	4	4
Storia	2	2	2	2	2
Lingua Inglese	3	3	3	3	3
II Lingua Comunitaria	3	3	3	3	3
III Lingua Straniera	-	-	3	3	3
Matematica	4	4	3	3	3
Discipline Turistiche e Aziendali	-	-	4	4	4
Scienze della Terra e Biologia	2	2	-	-	-
Fisica	2	-	-	-	-
Chimica	-	2	-	-	-
Geografia	3	3	-	-	-
Informatica	2	2	-	-	-
Economia Aziendale	2	2	-	-	-
Scienze Motorie e Sportive	2	2	2	2	2
Geografia Turistica	-	-	2	2	2
Arte e Territorio	-	-	2	2	2
Diritto ed Economia	2	2	-	-	-
Diritto e Legislazione turistica	-	-	3	3	3
Religione o attività alternative	1	1	1	1	1
TOTALE ORE SETTIMANALI	32	32	32	32	32

SBOCCHI OCCUPAZIONALI

Impieghi di concetto nelle aziende pubbliche e private del settore turistico, banche e istituti di credito, libera professione ecc.

PROSEGUIMENTO STUDI

Accesso a tutte le facoltà universitarie, tutte le accademie, tutti i corsi di istruzione e formazione tecnica superiore - I.F.T.S.



360° VIRTUAL TOUR



LEGGI O CLICCA SUL QR CODE E VISITA IL TECNICO INDIRIZZO TURISMO



iissfcalassolecce

www.iisscalasso.edu.it

A TU PER TU CON LA SCUOLA

REFERENTI PER L'ORIENTAMENTO

Prof.ssa **Donatella Grispo**
320 01 03 340
grispo.donatella@iisscalasso.edu.it

Prof.ssa **Serena Invitto**
391 33 62 833
invitto.serena@iisscalasso.edu.it

Oppure vai sul nostro sito www.iisscalasso.edu.it e prenota un appuntamento

SCUOLA APERTA

La nostra **Segreteria** è a disposizione per effettuare l'**iscrizione on-line** tutte le mattine dalle **9:00** alle **13:00**, **martedì** e **giovedì** anche di pomeriggio dalle ore **15:00** alle ore **18:00**.

CENTRALINO: Tel. 0832 39 42 95 • leis04400c@istruzione.it

Referente
Sede Centrale

Prof.ssa **Laura Maurano**



SEDE CENTRALE
Via Belice, 15



Referente
Sede Salesiani

Prof.ssa **Maria Grazia Murrone**



SEDE SUCCURSALE
Via dei Salesiani, 2



Referente
Sede Via Garibaldi

Prof.ssa **A. Milena Barlettano**



SEDE SUCCURSALE
Via Garibaldi, 63



Leggi o clicca sul QR CODE e segui le indicazioni stradali

▶ RESTA INFORMATO SUI NOSTRI ◀

OPEN DAY

▶ **INCONTRI DEDICATI** ◀

A partire da Novembre
dalle ore 9.00



Potranno essere concordati, attraverso prenotazione,
per venire incontro a specifiche esigenze.
I ragazzi parteciperanno alle lezioni e ai laboratori di accoglienza programmati.

▶ **SABATO e DOMENICA** ◀
TUTTI A SCUOLA

Novembre • Dicembre • Gennaio
dalle ore 9.00 alle ore 12.00



Le famiglie e gli studenti potranno chiedere informazioni e chiarimenti direttamente
ai nostri Docenti coinvolti nell'Orientamento e agli studenti tutor.
Sarà possibile visitare le tre sedi della nostra Scuola.

Vai sul nostro **SITO: www.iisscalasso.edu.it**
e **PRENOTA un APPUNTAMENTO.**



  [iissfcalassolecce](https://www.instagram.com/iissfcalassolecce)

Tel.: 0832 39 42 95
www.iisscalasso.edu.it
leis04400c@istruzione.it



VIRTUAL TOUR 
**LEGGI O CLICCA SULL QR CODE
E VISITA LA SCUOLA**



FUTURA  **LA SCUOLA
PER L'ITALIA DI DOMANI**

